

BACHELORETTE ♦ HOUSE

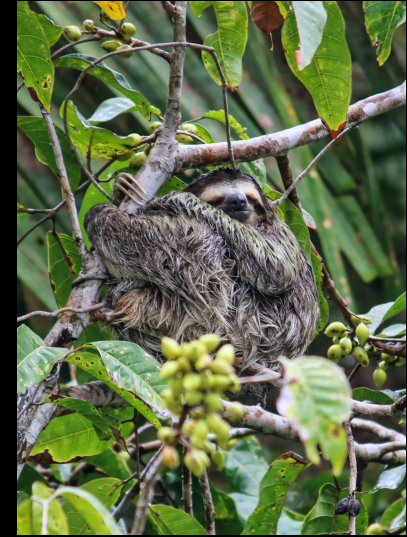

NATURALEZA ♦ FELICIDAD ♦ DIVERSIÓN

VALLE DE ANTÓN | PANAMÁ | CONCEPTO INICIAL

PROYECTOS
LA LLAR





El origen de Proyectos La Llar tiene como objetivo principal fomentar la excelencia en la arquitectura y mejorar la relación entre arquitectos y clientes interesados en construir su vivienda. Reconociendo la importancia de seleccionar al arquitecto adecuado para llevar a cabo una inversión tan significativa como la construcción de una casa, Proyectos La Llar ha establecido una cuidadosa selección de arquitectos, tanto a nivel nacional como internacional. Estos arquitectos compiten en concursos privados organizados por Proyectos La Llar, donde los clientes tienen la oportunidad de elegir entre varios proyectos diseñados especialmente para su parcela, adaptados a su presupuesto, preferencias y necesidades.

Índice

3. Colometría exterior
6. Colometría y materialidad interior
7. Accesos
10. Lobby
11. Propuestas de volumetría y acceso de la casa
12. Volumetría arquitectónica y zonificación
13. Arquitectura
14. Material exterior
15. Andadores y vegetación
16. Cancelería
17. Concepto de piscina
19. Concepto de interiores
20. Concepto de salón
21. División entre áreas
22. Concepto de recámaras
23. Concepto de comedor
24. Espacio de usos múltiples
25. Espacios lúdicos

_ COLORIMETRÍA _



_ COLORIMETRÍA _

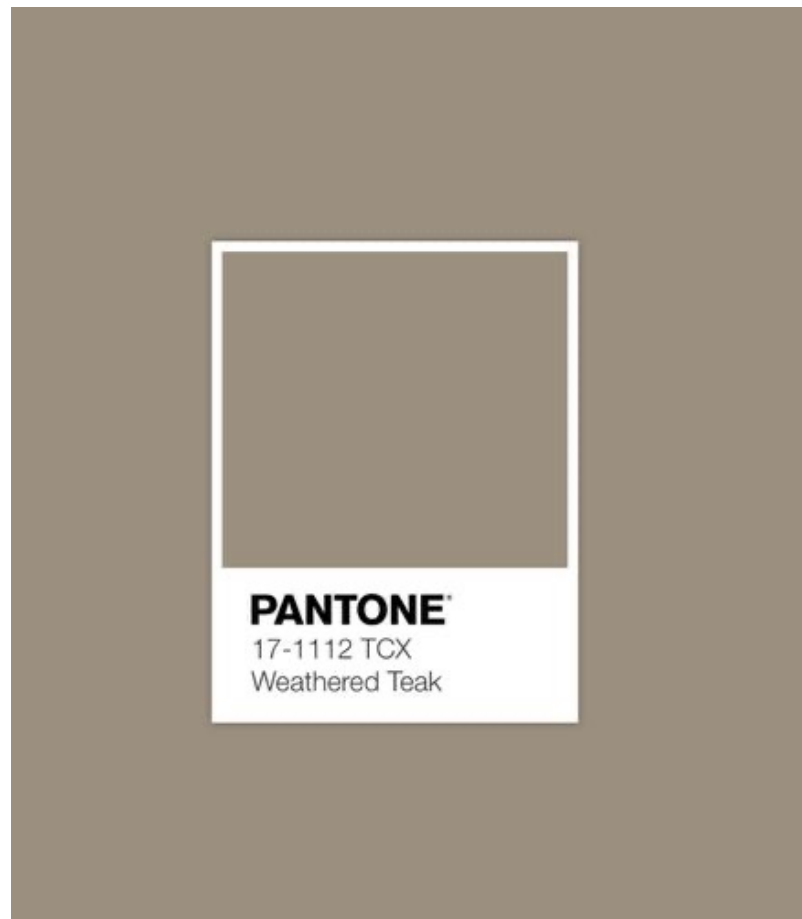

_ COLORIMETRÍA Y MATERIALIDAD INTERIOR _

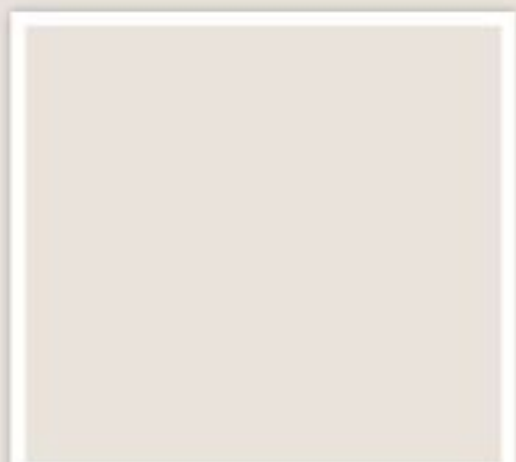

PANTONE
11-0605 TPG
Jet Stream



_ ACCESO OPCIÓN 1 _



_ ACCESO OPCIÓN 2 _



_ ACCESO OPCIÓN 3 _

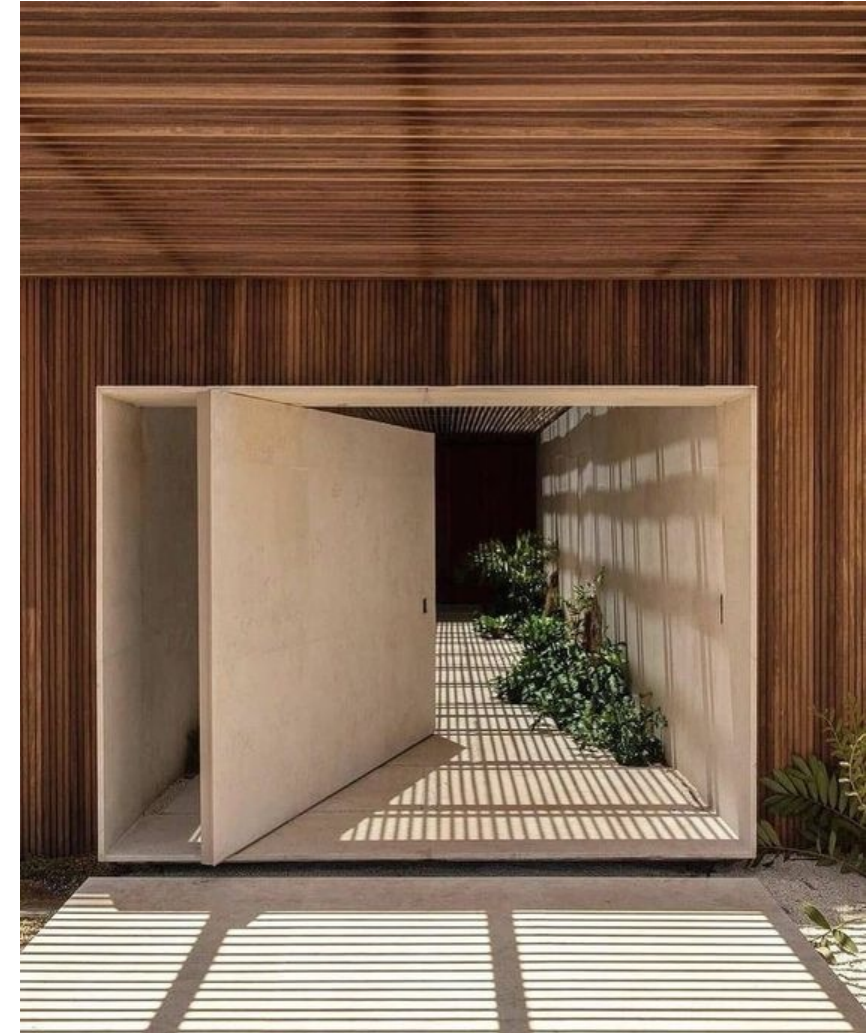

_ MOTOR LOBBY _



_ PROPUESTA DE VOLUMETRÍA Y ACCESO DE LA CASA _



_ VOLUMETRÍA ARQUITECTÓNICA Y ZONIFICACIÓN _



_ ARQUITECTURA _

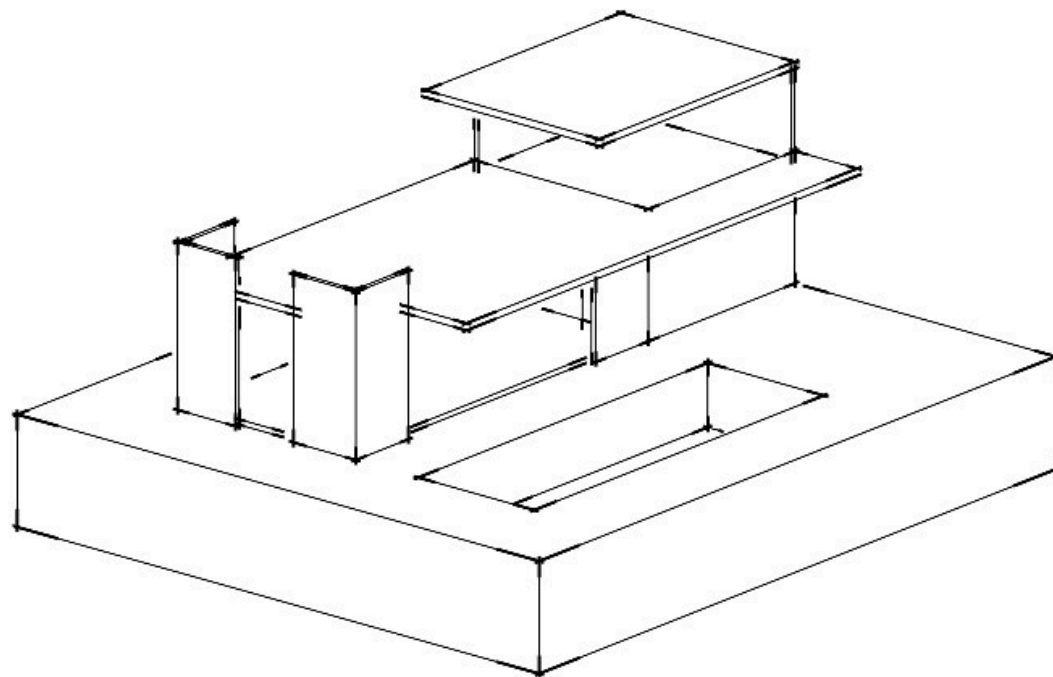

— MATEREALIDAD EXTERIOR —



_ ANDADORES Y VEGETACIÓN _



_ CANCELERÍA _



_ CONCEPTO DE ALBERCA _



_ CONCEPTO DE ALBERCA _

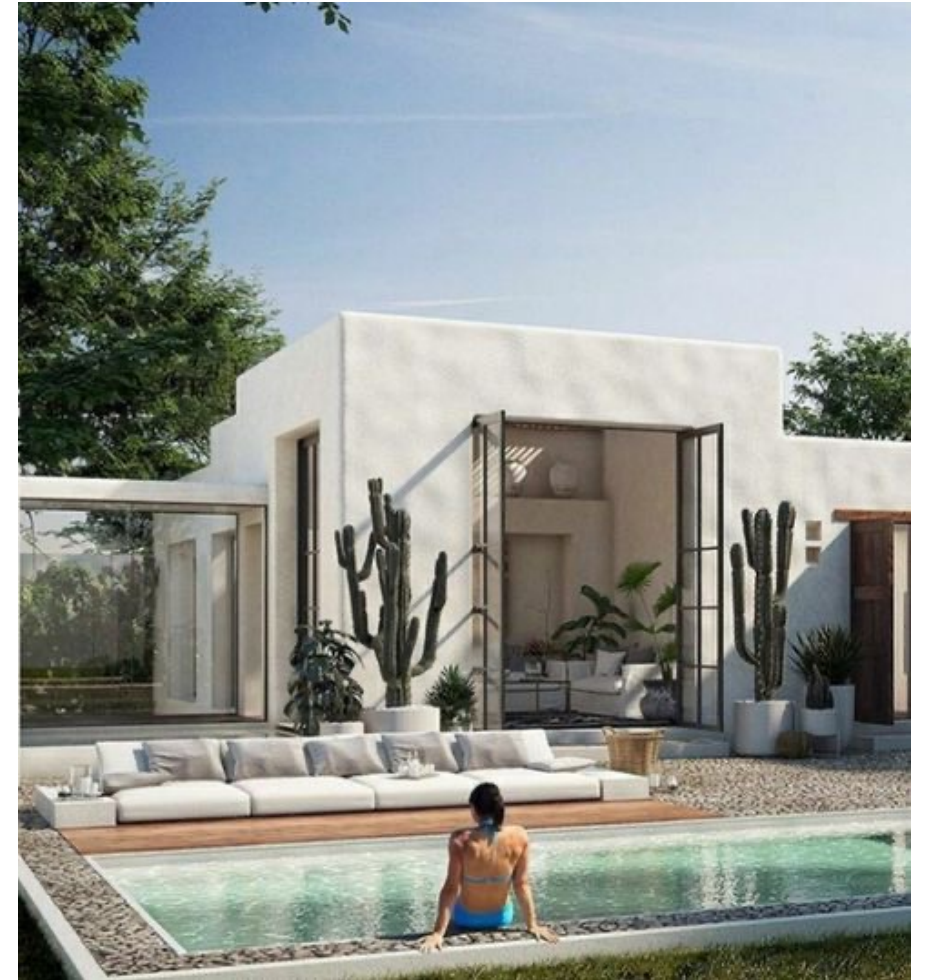

_ CONCEPTO DE INTERIOR _



_ CONCEPTO DE SALA _

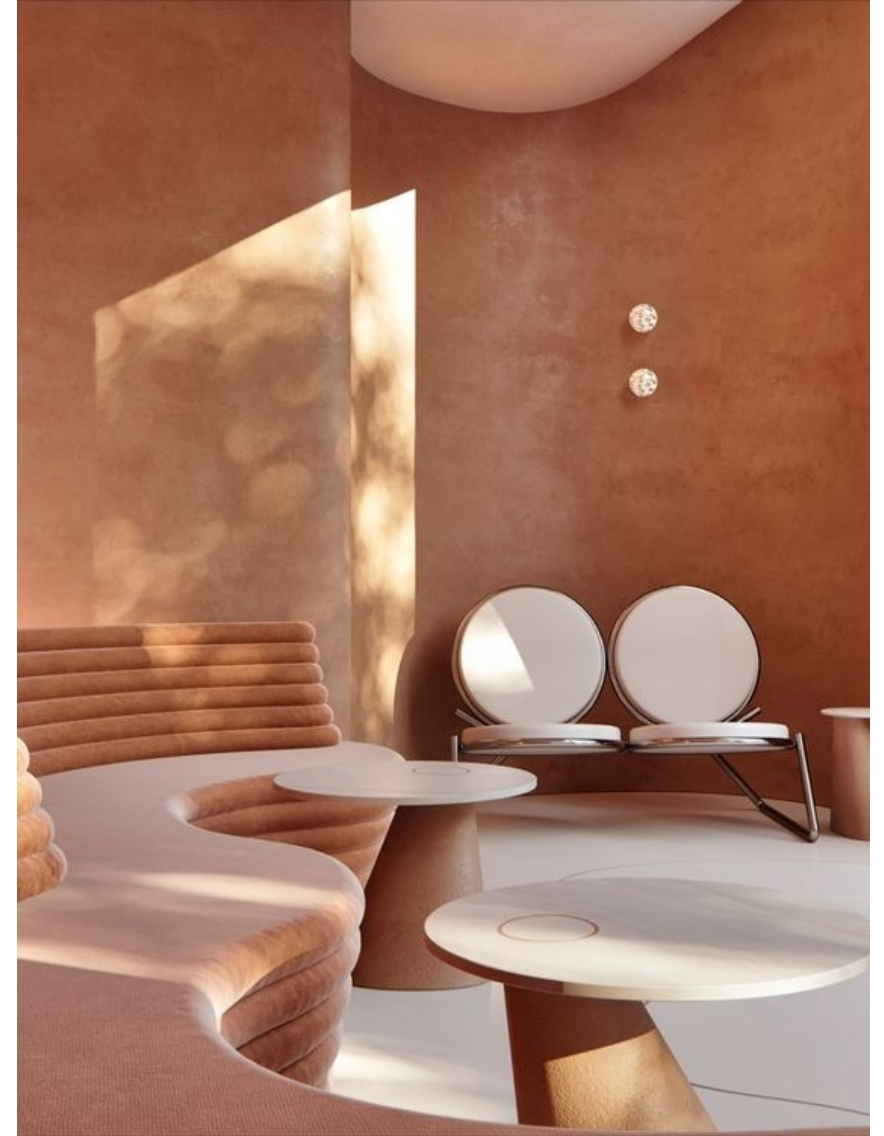

_ DIVISION ENTRE ÁREAS _



_ CONCEPTO DE RECAMARAS _



_ CONCEPTO DE SALÓN _

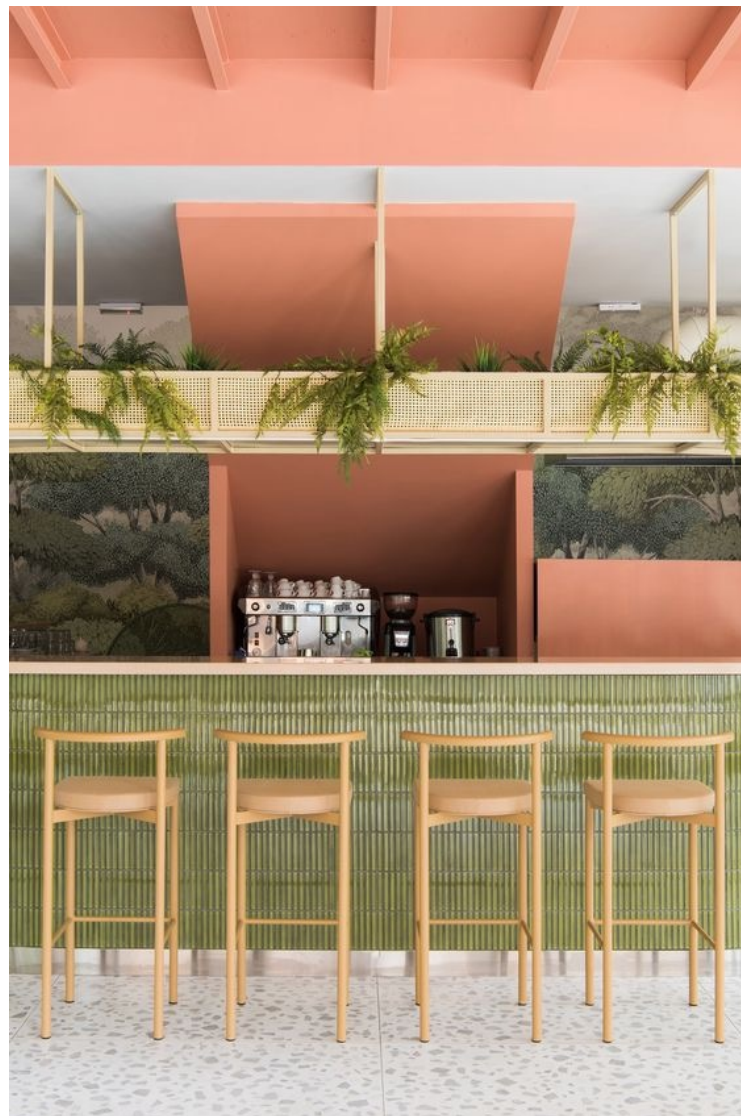

_ ESPACIO DE USOS MÚLTIPLES _

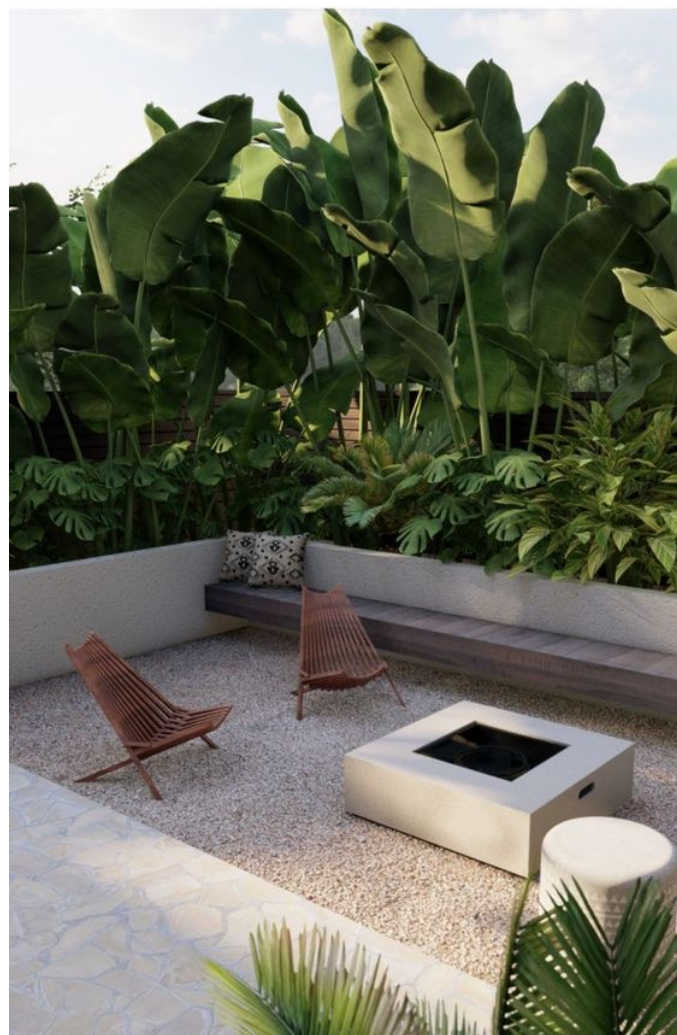

_ ALBERCA Y ESPACIO LÚDICO _



_ DETALLES DE TERAZA _

